



Proposta para Locação
de Outdoor em Piumhi e Região.



Um Agência que Realmente Traz o que Você Precisa

Trabalhamos sempre em busca de inovações, e sobre tudo, na pretensão de oferecer excelência superando as expectativas de nossos clientes. Seja para sua empresa ou produto, estamos sempre dispostos a fazer o melhor e surpreende-lo com nosso trabalho.

Acreditamos em uma Comunicação Séria e Duradoura

Somos capacitados para compreender as necessidades de sua empresa e seu público alvo, logo, elaboramos soluções em comunicação que contribuem para a superação de obstáculos, destaque de todo o potencial da empresa e ajuda no surgimento de novas oportunidades de crescimento nos negócios. Detalhes, criatividade e a busca incansável pela perfeição, fazem da Bee Comunicação uma empresa incomparável.

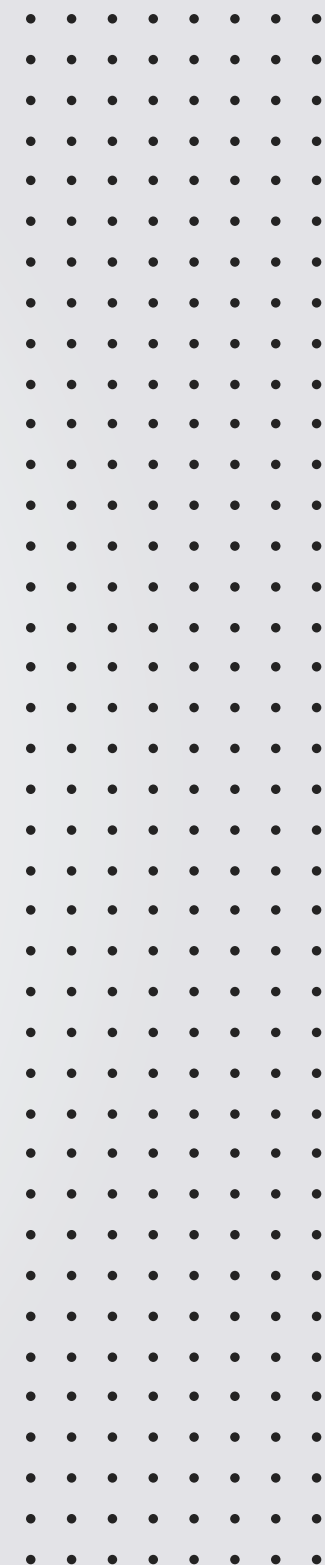

Alguns de Nosso Parceiros





ENTENDIMENTO

Nossa proposta é **divulgar sua empresa** nas cidades de Capitólio, Piumhi, Pimenta e Região, sendo como clientes, moradores da região e turistas de todo Brasil.



Capitólio

Capitólio é uma das 34 cidades banhadas pelo Lago de Furnas, o imenso reservatório de 1.440 km² (quatro vezes maior que a Baía de Guanabara), também conhecido como “Mar de Minas”. A área do lago que banha Capitólio tem grandes paredões de pedra, cachoeiras, piscinas naturais e uma praia artificial com área de lazer construída no perímetro urbano. A localização privilegiada faz Capitólio ser considerada a cidade “Rainha dos Lagos”.

Capitólio é uma típica e pacata cidade mineira, com pouco mais de oito mil habitantes, boa infra-estrutura e fácil acesso aos atrativos naturais da região. A cidade conta também com uma boa rede hoteleira. Alguns hotéis e pousadas têm atrativos naturais próprios. A Trilha do Sol e a Pousada Rio Turvo, por exemplo, oferecem trilhas, cachoeiras e piscinas naturais, além de bares e restaurantes com deliciosa comida mineira.

POPULAÇÃO

Mais de 8 mil habitantes

49.07% de mulheres / 50.93% de homens.

PRINCIPAIS EVENTOS

Reveillon.....70 mil pessoas

Semana Santa.....60 mil pessoas

Nos demais feriados, Capitólio tem uma média de 40 mil pessoas que visitam a cidade e região.





Capitólio

Locação de Mídia Outdoor

Outdoor localizado na estrada Capitólio/Escarpas do Lago, km 0, saída de Capitólio para Escarpas do Lago e Guapé, bem próximo ao Trevo para Guapé. Excelente visibilidade de aproximadamente 500mts.

Formato: 9x3m - Iluminação: Sim



Ref. B01





Capitólio

Locação de Mídia Outdoor

Outdoor localizado na estrada Capitólio/Escarpas do Lago, km 0, saída de Capitólio para Escarpas do Lago e Guapé, bem próximo ao Trevo para Guapé. Excelente visibilidade de aproximadamente 500mts.

Formato: 9x3m - Iluminação: Sim



Ref. B03

Capitólio

Localção de Mídia Outdoor

Outdoor localizado na estrada Capitólio/Escarpas do Lago, km 0, a placa está instalada no trevo de Guapé/ Escarpas do lago, sentido Escarpas do Lago para Capitólio, na Cidade de Capitólio/MG. Excelente visibilidade de aproximadamente 500mts.

Formato: 9x3m - Iluminação: Sim





Capit6lio

Locala7ao de M6dia Outdoor

Outdoor localizado na entrada da cidade de Capit6lio, em frente a Cerealista Capit6lio Alimentos e entrada do Estaleiro Ventura. Excelente visibilidade de aproximadamente 600mts.

Formato: 9x3m - Iluminaa7ao: Sim



Ref. B04





Capit6lio

Loca76o de M6dia Outdoor

Outdoor localizado na entrada da cidade de Capit6lio, em frente a Cerealista Capit6lio Alimentos e entrada do Estaleiro Ventura. Excelente visibilidade de aproximadamente 600mts.

Formato: 9x3m - Ilumina76o: Sim





Capit6lio

Loca76o de M6dia Outdoor

Outdoor localizado na entrada da cidade de Capit6lio, em frente a Cerealista Capit6lio Alimentos e entrada do Estaleiro Ventura. Excelente visibilidade de aproximadamente 600mts.

Formato: 9x3m - Ilumina76o: N6o



Ref. B06





Capitólio

Locação de Mídia Outdoor

Outdoor localizado as margens da Rodovia MG-050, km 281, sentido Belo Horizonte à Capitólio, próximo ao Posto Beira Rio e antes do trevo de Capitólio. Excelente visibilidade de aproximadamente 800mts.

Formato: 9x3m - Iluminação: Sim



Ref. B07





Capitólio

Localção de Mídia Outdoor

Outdoor localizado as margens da Rodovia MG-050, km 284, sentido Passos à Capitólio, próximo ao Posto Espelho D'Água, antes do trevo de Capitólio. Excelente visibilidade de aproximadamente 600mts.

Formato: 9x3m - Iluminação: Sim





Capitólio

Localção de Mídia Outdoor

Outdoor localizado as margens da Rodovia MG-050, km 287, sentido Passos à Capitólio, próximo a entrada do Dique, logo após o Radar, antes do trevo de Capitólio. Excelente visibilidade de aproximadamente 600mts.

Formato: 9x3m - Iluminação: Não





Capit6lio

Locala7ao de M6dia Outdoor

Outdoor localizado as margens da Rodovia MG-050, km 309, sentido Passos 0 Capit6lio, antes da Ponte do Turvo no Municipio de Capit6lio. Excelente visibilidade de aproximadamente 700mts.

Formato: 9x3m - Ilumina7ao: N0o

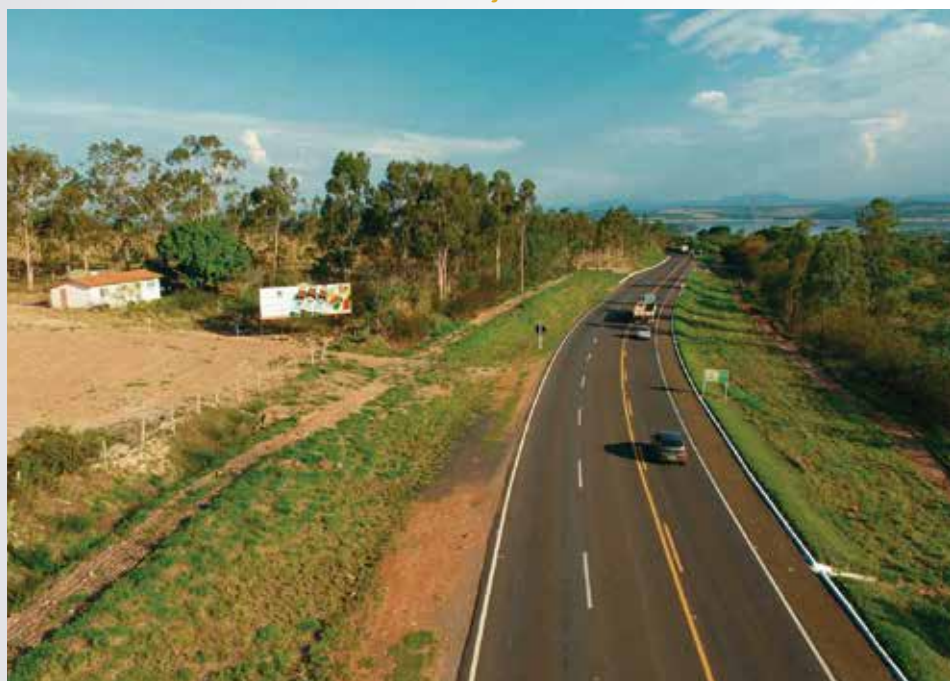



Capit6lio

Loca76o de M6dia Outdoor

Outdoor localizado na estrada Capit6lio/Escarpas do Lago, km 3, pr6ximo a entrada do Condom6nio Residencial Morada do Verde, na cidade de Capit6lio. Excelente visibilidade de aproximadamente 700mts.

Formato: 9x3m - Ilumina76o: N6o



Ref. B 1 1





Capit6lio

Loca76o de M6dia Outdoor

Outdoor localizado na estrada Capit6lio/Escarpas do Lago, km 3, pr6ximo a entrada do Condom6nio Residencial Morada do Verde, na cidade de Capit6lio. Excelente visibilidade de aproximadamente 700mts.

Formato: 9x3m - Ilumina76o: N6o



Ref. B 12





Capitólio

Localção de Mídia Outdoor

Outdoor localizado na estrada Capitólio/Escarpas do Lago, km 3, próximo a entrada do Condomínio Residencial Morada do Verde, sentido Escarpas do Lago para a cidade de Capitólio. Excelente visibilidade de aproximadamente 700mts.

Formato: 9x3m - Iluminação: Não



Ref. B 13





Capit6lio

Loca76o de M6dia Outdoor

Outdoor localizado na estrada Capit6lio/Escarpas do Lago, km 3, pr6ximo a entrada do Condom6nio Residencial Morada do Verde, na cidade de Capit6lio. Excelente visibilidade de aproximadamente 700mts.

Formato: 9x3m - Ilumina76o: N6o



Ref. B 1 4





Capitólio

Localção de Mídia Outdoor

Outdoor localizado na estrada Capitólio/Escarpas do Lago, km 4, placa está instalada logo após entrada do Condomínio Pontal de Escarpas, e próximo a Portaria de Escarpas do Lago, sentido Capitólio para Escarpas do Lago, na Cidade de Capitólio/MG. Excelente visibilidade de aproximadamente 550mts.

Formato: 9x3m - Iluminação: Sim



Ref. B 15





Capitólio

Localção de Mídia Outdoor

Outdoor localizado na estrada Capitólio/Escarpas do Lago, km 4, placa está instalada logo após entrada do Condomínio Pontal de Escarpas, e próximo a Portaria de Escarpas do Lago, sentido Capitólio para Escarpas do Lago, na Cidade de Capitólio/MG. Excelente visibilidade de aproximadamente 550mts.

Formato: 9x3m - Iluminação: Sim



Ref. B 16





Capit6lio

Loca76o de M6dia Outdoor

Outdoor localizado na entrada da cidade de Capit6lio, em frente ao Resolve Escarpas. Excelente visibilidade de aproximadamente 600mts.

Formato: 9x3m - Ilumina76o: N6o



Ref. B 17





Capitólio

Localção de Mídia Outdoor

Outdoor localizado as margens da Rodovia MG-050, km 288, sentido Passos à Capitólio, antes da entrada do Dique e trevo de Capitólio. Excelente visibilidade de aproximadamente 700mts.

Formato: 9x3m - Iluminação: Sim





Capit6lio

Loca76o de M6dia Outdoor

Outdoor localizado na entrada da cidade de Capit6lio, ap6s o trevo principal antes do Restaurante VIA CAPIT6LIO. Excelente visibilidade de aproximadamente 600mts.

Formato: 9x3m - Ilumina76o: Sim



Ref. B30





Capit6lio

Loca76o de M6dia Outdoor

Outdoor localizado na entrada da cidade de Capit6lio, ap6s o trevo principal antes do Restaurante VIA CAPIT6LIO. Excelente visibilidade de aproximadamente 600mts.

Formato: 9x3m - Ilumina76o: Sim



Ref. B3 1





Capitólio

Locação de Mídia Outdoor

Outdoor localizado na estrada Capitólio/Escarpas do Lago, km 3,5, placa está instalada antes da entrada da Marina Escarpas e próximo ao condomínio Lago Vitória, sentido Capitólio para Escarpas do Lago (lado direito), na Cidade de Capitólio/MG. Excelente visibilidade de aproximadamente 600mts.

Formato: 9x3m - Iluminação: Sim



Ref. B35





Capitólio

Locação de Mídia Outdoor

Outdoor localizado na estrada Capitólio/Escarpas do Lago, km 3,2 próximo a entrada do Sindicato Rural de Piumhi, após entrada do Condomínio Residencial Morada do Verde, na cidade de Capitólio. Excelente visibilidade de aproximadamente 700mts.

Formato: 9x3m - Iluminação: Sim





Capit6lio

Loca76o de M6dia Outdoor

Outdoor localizado na estrada Capit6lio/Escaras do Lago, km 3,2 pr6ximo a entrada do Sindicato Rural de Piumhi, ap6s entrada do Condom6nio Residencial Morada do Verde, na cidade de Capit6lio.

Excelente visibilidade de aproximadamente 700mts.

Formato: 9x3m - Ilumina76o: Sim



Ref. B39





Piumhi

Piumhi é uma cidade tranquila e acolhedora, típica do interior de Minas Gerais. A população alegre e receptiva deixa à vontade os turistas que visitam a região, fazendo assim que seja procurada por um grande número de turistas em épocas de férias. A localização privilegiada facilita o acesso a dois grandes pontos turísticos do Estado: o Lago de Furnas e a Serra da Canastra.

Piumhi fica a apenas 16 km de Capitólio, principal município às margens do Lago de Furnas, repleto de belezas naturais como cânions e cachoeiras. A 60 km por estrada asfaltada, onde estão a nascente do rio São Francisco e a mais famosa cachoeira formada por ele, a Casca D'Anta.

POPULAÇÃO

Mais de 35 mil habitantes
50.29% de mulheres
49.71% de homens.

PRINCIPAIS EVENTOS

Expo Piumhi.....75 mil pessoas
Roda de Agronegócios.....20 mil pessoas





Piumhi

Localção de Mídia Outdoor

Outdoor localizado as margens da Rodovia MG-050, km 241,5m, Capitólio sentido Piumhi, sendo localizado no município de Piumhi-MG. O outdoor tem excelente visibilidade de aproximadamente 900 mts.

Formato: 9x3m - Iluminação: Não



Ref. B 19



Ref. B20

Piumhi

Locação de Mídia Outdoor

Outdoor localizado na rotatória Mãe Carinho, qual da acesso ao centro da cidade, Trevo da Rodoviária e Trevo BH/Supermercado ABC.

O outdoor tem excelente visibilidade de aproximadamente 500mts.

Formato: 9x3m - Iluminação: Não





Piumhi

Locação de Mídia Outdoor

Outdoor localizado na avenida Amazonas, que liga o Centro aos bairros "Novo Tempo, Nova Esperança, Pérola Negra, Santa Amália, Totonha Tomé, Novo Horizonte I e II.

O outdoor tem excelente visibilidade de aproximadamente 800mts.

Formato: 9x3m - Iluminação: Sim



Ref. B2 1





Piumhi

Locação de Mídia Outdoor

Outdoor localizado na avenida Francisco Machado, (em frente a PH CAFÉ), no Bairro Aeroporto na Cidade de Piumhi.

Excelente Visibilidade de aproximadamente 600mts.

Formato: 9x3m - Iluminação: Não





Piumhi

LOCAÇÃO DE MÍDIA TRIEDO (Faces A, B e C)

Outdoor localizado no Centro de Piumhi, em cima do Ponto de Taxi anexo a Praça de Furnas, local de grande fluxo de carros e pedestres, essa placa está no sentido Bairro ao Centro.

A placa tem excelente visibilidade de aproximadamente 400mts.

Formato: 5x2m - Iluminação: Sim



Ref. B23





Piumhi

Localção de Mídia Outdoor

Outdoor localizado na rua Severo Veloso, em frente ao IFMG (Instituto Federal de Minas Gerais), ao lado do Poliesportivo e principal entrada do bairro Pérola Negra. A rua Severo Veloso é uma das principais vias de acesso da cidade, ligando diversos bairros e acesso para São Roque, Vargem Bonita e ao Trevo de acesso à Belo Horizonte.

Outdoor muito bem localizado!

Formato: 9x3m - Iluminação: Não



Ref. B24





Piumhi

Locação de Mídia Outdoor

Outdoor localizado atrás da Igreja Matriz de Piumhi, na rua Doresópolis com à Praça Dr. Avelino de Queiroz, nº 07 - Centro - Piumhi/MG.

O outdoor tem excelente visibilidade de aproximadamente 600mts.

Formato: 9x3m - Iluminação: Não



Ref. B28





Piumhi

Locação de Mídia Outdoor

Outdoor localizado na Rodovia MG 050, próximo ao trevo do Supermercado ABC, na cidade de Piumhi/MG.

O outdoor tem excelente visibilidade de aproximadamente 800mts.

Formato: 9x3m - Iluminação: Sim



Ref. B29



Ref. B32

Piumhi

Locação de Mídia Outdoor

Outdoor localizado na Rua Padre Abel, próximo a ponte do CURUMIM, sendo sentido Centro da Cidade, no município de Piumhi/MG.

O outdoor tem excelente visibilidade de aproximadamente 500mts.

Formato: 9x3m - Iluminação: Não





Piumhi

Locação de Mídia Outdoor

Outdoor localizado na Rua Padre Abel, próximo a ponte do CURUMIM, sendo sentido PTC / São Roque / Serra da Canastra, na cidade de Piumhi/MG.

O outdoor tem excelente visibilidade de aproximadamente 500mts.

Formato: 9x3m - Iluminação: Não



Ref. B33

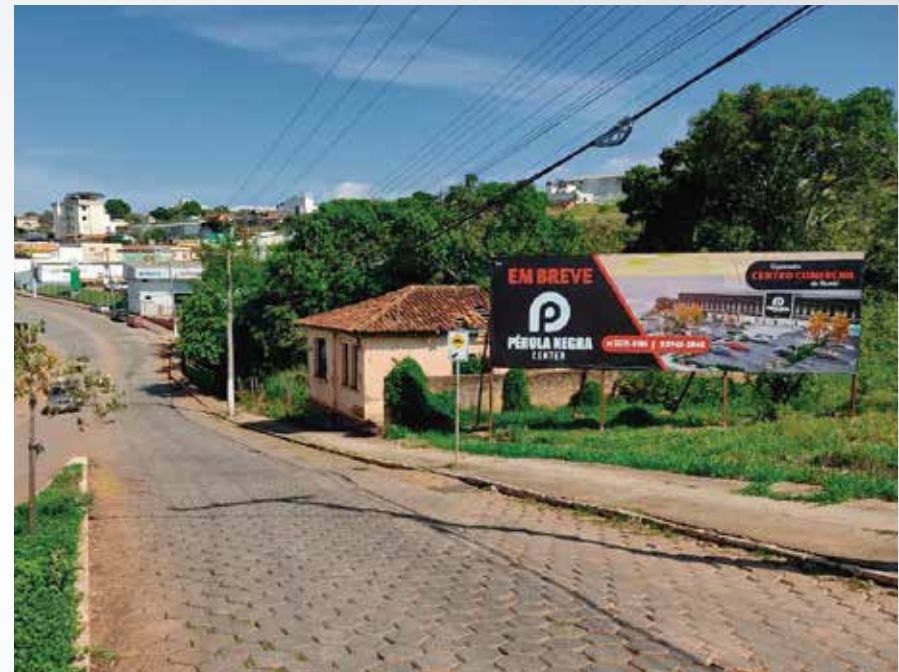

Ref. B34

Piumhi

Locação de Mídia Outdoor

Outdoor localizado na rotatória Mãe Carinho, qual da acesso ao centro da cidade, Trevo da Rodoviária e Trevo BH/Supermercado ABC.

O outdoor tem excelente visibilidade de aproximadamente 500mts.

Formato: 9x3m - Iluminação: Não





Piumhi

Locação de Mídia Outdoor

Outdoor localizado na avenida Francisco Machado, (em frente a PH CAFÉ), sentido São Roque ao Centro da cidade, localizado no Bairro Aeroporto na Cidade de Piumhi.

Excelente Visibilidade de aproximadamente 900mts.

Formato: 9x3m - Iluminação: Sim





Piumhi

Localção de Mídia Outdoor

Outdoor localizado na avenida Francisco Machado, (em frente a PH CAFÉ), sendo Piumhi sentido São Roque de Minas, localizado no Bairro Aeroporto na Cidade de Piumhi. Excelente Visibilidade de aproximadamente 900mts.

Formato: 9x3m - Iluminação: Sim



Ref. B37





Piumhi

Locação de Mídia Outdoor

Outdoor localizado na rotatória Mãe Carinho, qual da acesso do centro da cidade aos Trevos da Rodoviária e Trevo para BH/Supermercado ABC.

O outdoor tem excelente visibilidade de aproximadamente 500mts.

Formato: 9x3m - Iluminação: Não



Ref. B40



Ref. B4 1

Piumhi

LOCAÇÃO DE MÍDIA TRIEDO (Faces A, B e C)

Outdoor localizado no Centro de Piumhi, em cima do Ponto de Taxi anexo a Praça de Furnas, local de grande fluxo de carros e pedestres, essa placa está no sentido Centro ao Bairro.

A placa tem excelente visibilidade de aproximadamente 400mts.

Formato: 5x2m - Iluminação: Sim





Piumhi

Locação de Mídia Outdoor

Outdoor localizado atrás da Igreja Matriz de Piumhi, na Praça Dr. Avelino de Queiroz, nº 07 - Centro - Piumhi/MG.

O outdoor tem excelente visibilidade de aproximadamente 600mts.

Formato: 7,50x3m - Iluminação: Sim





Pimenta

Pimenta teve sempre seu forte na agropecuária, mas caminha para o turismo, certamente seu grande futuro, como de todas as cidades banhadas pelo Lago de Furnas. A região de Pimenta fica às margens do Lago de Furnas. Além do Lago, que é magnífico, existem dezenas de cachoeiras de grande beleza.

O município oferece um pacote completo com serviços de hotelaria e passeios turísticos. A beleza natural compõe o cenário para quem quer fugir da agitação e do estresse das grandes cidades. Enfim, Pimenta é uma cidade tranquila, aconchegante, de povo receptivo, que oferece aos seus visitantes opções agradáveis e prazerosas de lazer.

POPULAÇÃO

Mais de 10 mil habitantes
48,48% de mulheres
51,52% de homens.

PRINCIPAIS EVENTOS

Expo Pimenta.....	45 mil pessoas
Cavalgada Beneficente.....	20 mil pessoas



Ref. B25

Pimenta

Localção de Mídia Outdoor

Outdoor localizado as margens da Rodovia MG-050, km 245, em frente ao Principal trevo de acesso à cidade de Pimenta, a visibilidade da placa está Pimenta sentido Piumhi, sendo localizado no município de Pimenta-MG.

O outdoor tem excelente visibilidade de aproximadamente 700 mts.

Formato: 9x3m - Iluminação: Não





Pimenta

Locação de Mídia Outdoor

Outdoor localizado na entrada principal da cidade de Pimenta-MG, logo após o trevo principal da cidade.

O outdoor tem excelente visibilidade de aproximadamente 450 mts.

Formato: 9x3m - Iluminação: Não



Ref. B26





São Roque de MG

São Roque de Minas é uma cidade tipicamente mineira com traços culturais influenciados por portugueses e italianos, que são percebidos na sua religiosidade, culinária, arquitetura, agricultura e no modo de falar dos habitantes locais.

O queijo canastra, patrimônio nacional, é produzido há mais de 200 anos na região pelos primeiros colonizadores portugueses que chegaram ao local, sendo um prato típico e indispensável na mesa dos moradores da região da Serra da Canastra.

São vários os causos e lendas contadas pela população local, a mais famosa delas é a Lenda da Zagaia, que é uma antiga fazenda localizada no chapadão da Zagaia no qual tropeiros que passavam pelo local conduzindo suas boiadas permaneciam lá para pernoitarem. Porém, no meio da noite, eram surpreendidos por uma armadilha de madeira e pontas de ferro que ficava escondida no forro do teto da casa, despencando e matando os que dormiam no local.

POPULAÇÃO

Mais de 7 mil habitantes
47,91% de mulheres
52,09% de homens.

PRINCIPAIS EVENTOS

Festival de Inverno da Serra da Canastra
Trekking





São Roque de Minas

Localção de Mídia Outdoor

Outdoor localizado na Rodovia MG-341, sentido Piumhi/São Roque de Minas, instalado no Trevo da Vargem Bonita/São Roque de Minas.

O outdoor tem excelente visibilidade de aproximadamente 800mts.

Formato: 9x3m - Iluminação: Não



Ref. B27





Guapé

Guapé é um município brasileiro do estado de Minas Gerais. O município é localizado no sul de Minas e é banhado pelo Lago de Furnas. Sua história se divide em duas partes: antes e depois das águas de Furnas, devido à inundação de parte do município na década de 1960 para construção de uma usina hidrelétrica.

O lago que hoje rodeia a cidade proporciona uma vista bastante agradável e um clima ameno. A prática de esportes náuticos, turismo e a pesca (autorizada) são frequentes, principalmente em tempos quentes. Alguns acessos à cidade são feitos através de balsas, o que faz a viagem a Guapé se tornar emocionante desde o início.

A prática de esportes radicais como o rapel e o voo livre no município se tornou frequente, tendo sido realizado em 2007 o primeiro Campeonato Brasileiro de Acrobacias, o 1º Brasilacro de Parapente onde reuniram-se pilotos de várias partes do Brasil e da América do Sul.

O município oferece uma conceituada estrutura hoteleira, com pousadas e hotéis às margens do lago, além da tradicional comida mineira que é servida nos restaurantes da cidade.

O ecoturismo é uma das grandes atrações, com trilhas, riachos, cachoeiras e a própria mata nativa, que preserva a fauna e a flora da região.

As principais cachoeiras e riachos são a do Paredão, do Inferno, do Macuco, do Garimpo, do Capão Quente, da Água Limpa, do Moinho, do Lobo, da Volta Grande, entre outras.

POPULAÇÃO

Mais de 14 mil habitantes

48,50% de mulheres

51,50% de homens.

PRINCIPAIS EVENTOS

Voo Livre

Rapel

Ciclismo



•••••
•••••
•••••

Guapé

Locação de Mídia Outdoor

Outdoor localizado na entrada da cidade de Guapé, na Avenida Marginal, em frente à rotatória principal "Praça Chico Rosa".

O outdoor tem excelente visibilidade de aproximadamente 400mts.

Formato: 9x3m - Iluminação: Sim



Ref. B42





Alpinópolis

É um município brasileiro do Estado de Minas Gerais. Na região, o município é mais conhecido pelo seu antigo nome "Ventania". De acordo com o IBGE, sua população estimada em julho de 2021 era de aproximadamente 20.059 habitantes. Está localizado há uma distância de 341 km da Capital Mineira (Belo Horizonte), numa das regiões mais prósperas do Estado, possuindo uma área territorial de 459 km², tendo uma economia altamente diversificada.

A cidade tem se tornado cada vez mais conhecida nacionalmente através do Monte das Oliveiras, que é um espaço construído a céu aberto destinado à prática de meditação, apresentações teatrais e excursões com finalidade religiosa (ecumênica).

POPULAÇÃO

Mais de 20 mil habitantes
48,65% de mulheres
51,35% de homens.

ATRATIVOS TURÍSTICOS

Monte das Oliveiras
Cachoeiras da Serra da Ventania
Serras em torno da cidade
Parque Água Viva





Alpinópolis

Localção de Mídia Outdoor

Outdoor localizado na entrada da cidade de Alpinópolis, no principal trevo de acesso a avenida principal e sentido às demais cidades, Bom Jesus da Penha, Guapé Carmo do Rio Claro, entre outras.

O outdoor tem excelente visibilidade de aproximadamente 600mts.

Formato: 9x3m - Iluminação: Não



Ref. B44





S. J. Batista do Glória

São João Batista do Glória é um município brasileiro do estado de Minas Gerais. Sua população estimada em 2020 era de 7.498 habitantes. Cidade predominantemente rural, onde o leite é o principal produto.

Atualmente foi construída a ponte sobre o rio Grande, onde antigamente as balsas realizam as travessias. O município tem várias cachoeiras, o que torna a cidade conhecida regionalmente por cidade das cachoeiras. Devido ao grande nome da cidade, ela leva o apelido de "Glória".

POPULAÇÃO

Mais de 7.500 pessoas
43% de mulheres
57% de homens

ATRATIVOS TURÍSTICOS

Diversas Cachoeiras
Centro Memorial
Usina de Furnas
Serra da Moeda
Porto do Glória





S. J. Batista do Glória

Locação de Mídia Outdoor

Outdoor localizado próximo ao Porto do Glória, rodovia de principal acesso que liga a cidade de Passos a São João Batista do Glória.

O Outdoor tem excelente visibilidade de aproximadamente 800 mts.

Formato: 9x3m - Iluminação: Não



Ref. B45





Nosso conceito é trabalharmos unidos,
para alimentar a **sua empresa**
com a informações que
você **precisa!**

FIQUE À VONTADE,
PODEMOS CONVERSAR SOBRE

SUA IDEIA!

37 3371-3117

37 9.9929-3361 ☎

📷📱 @beeagenciacomunicacao

atendimento@beecomunicacao.com.br

beecomunicacao.com.br